Proteja Canillas

La Junta de Andalucía publicó recientemente un plan para un gran Complejo de Reciclaje de Residuos y vertedero dentro de los límites de Canillas de Aceituno, detrás de las aldeas de Los Gómez/Portugalejo. Cuando los residentes descubrieron el plan hubo una indignación abrumadora con acciones tomadas inmediatamente para protestar.

Este complejo dispondrá de diferentes zonas de tratamiento de metales, plásticos, máquinas eléctricas, residuos orgánicos, etc.

El Ayuntamiento de Canillas de Aceituno declaró que la propuesta se encuentra en una fase muy temprana y que no se ha concedido ningún permiso.

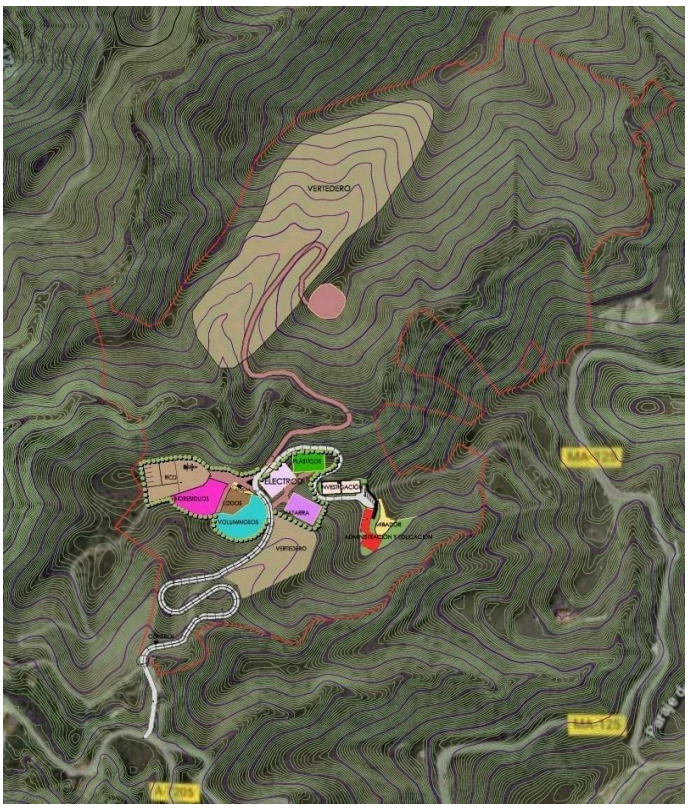

Vertederos

Junto a la planta de reciclaje hay también una zona destinada a vertedero. Además, la carretera ilegal conducirá a un enorme vertedero junto a la carretera que sube a Canillas.

La propuesta pretende llenar literalmente este valle con residuos de la provincia de Málaga.

La misteriosa carretera construida por una empresa privada (detrás del vertedero de residuos de construcción/reciclaje existente) forma parte del plan más amplio y conducirá al enorme vertedero. No se ha dado ningún permiso para construir esta carretera.

El Ayuntamiento lo ha denunciado, pero no está claro qué hará ante esta acción ilegal.

Próximos pasos en nuestra protesta

1. Tenemos hasta el 5 de diciembre para presentar una objeción ante la Junta de Andalucía - los residentes están creando conciencia sobre el plan y recogerán firmas para protestar y presentar formalmente a la Junta.
2. Si la Junta hace caso omiso de nuestra protesta y concede el permiso para seguir adelante, será legalmente necesario realizar un estudio medioambiental. Podemos y seguiremos protestando en todas las fases de esta propuesta.
3. Si de alguna manera el estudio medioambiental concluye que no hay ningún impacto negativo en nuestro hermoso valle, la propuesta se presentará al Ayuntamiento, que investigará el impacto con sus propios expertos.
4. El Ayuntamiento de Canillas de Aceituno tendrá la última autoridad para rechazar este plan siempre y cuando la Junta se lo presente.

¡Nos oponemos!

La destrucción a gran escala de este hermoso paisaje natural tendrá un impacto devastador y a largo plazo en nuestra comunidad, y en la increíble vida silvestre que tenemos aquí. Las estrechas carreteras locales (A -7205 y la MA-4106) no son aptas para ningún tipo de tráfico pesado y supondrán un peligro incalculable para los residentes locales y los turistas.

La planta propuesta introduciría ruido, emisiones, polvo y tráfico de camiones pesados en la zona, lo que supondría riesgos para el ecosistema. Los residentes han expresado su preocupación por la contaminación del suministro de agua del valle, la pérdida de biodiversidad y el daño irreversible al delicado equilibrio de la región entre naturaleza y tradición. No podemos permitirlo.

¿Qué puedes hacer tú?

Díselo a todos tus conocidos y recaba apoyos para impedirlo. **Otros grupos de protesta han conseguido detener planes similares en distintas zonas, ¡y nosotros también podemos!** Firma la petición en nuestra página web y haz oír tu voz: escanea el código QR.

www.protejacanillas.org/es **¡Piense antes de imprimir!**